Paysages et Minorités du Yunnan – 15 au 30 mai 2021 (16 jours)

Participants : minimum 2, maximum 12

Offre spéciale petit groupe : démarches et frais de visa chinois en ligne offerts

France - Kunming – Lijiang - Shangri La – Gorges du Saut du Tigre - Shaxi & Shibaoshan - Xizhou – Dali – Kunming – Terres Rouges - Forêt de Pierre – Yuanyang - Jianshui – Tuanshan - Kunming – France

Circuit incluant les marchés de Niujiaozhai & Shengcun, les terres rouges de Lexiaguo et de très beaux hôtels de charme

Samedi 15 mai : Départ de Paris (ou province)

Envol, destination la Chine ! Dîner et nuit à bord.

16 mai : Arrivée à Kunming ~ 1h de transfert. Altitude : 1800m

Petit-déjeuner et arrivée en Chine. Transit pour prendre votre vol à destination de Kunming. Arrivée à l'aéroport international de Kunming. Accueil par votre guide francophone (il aura une affichette avec votre nom) dans le hall des arrivées après le passage de l'immigration et la récupération des bagages. Rencontre avec votre chauffeur puis transfert à l'hôtel Grand Park 5* situé dans un agréable quartier du centre de Kunming. Découverte de la ville, avec notamment une balade dans le quartier du lac d'émeraude où les locaux, seuls, en couple, entre amis ou en famille aiment flâner, chanter, danser et jouer de la musique du matin au soir, surtout le week-end ; des scènes de vie sereines et joviales pour une première approche chaleureuse de la Chine, de ses peuples et de leur culture. Bienvenue au Yunnan ! Continuation jusqu'au temple Yuantong, non loin de là. Dîner d'accueil de spécialités du Yunnan. Nuit à l'hôtel Grand Park 5*.

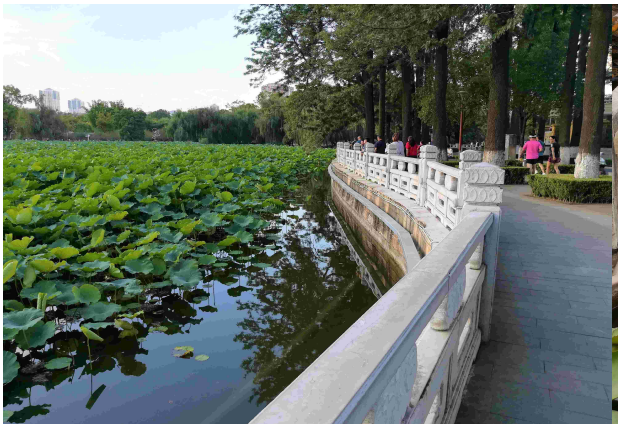

17 mai : Kunming - Lijiang ~ Transfert 40mn x 2 + 3h de TGV. Altitude : 2300 mètres.

Petit-déjeuner, et transfert vers la gare pour votre train rapide à destination de Lijiang (3h de trajet). Arrivée en gare de Lijiang, accueil par votre chauffeur puis transfert pour installation à votre hôtel de la vieille ville, Manty House 3*+ charme, situé sur les hauteurs de la colline du Lion, offrant ainsi une magnifique vue sur les toits du vieux Lijiang. Prenez le temps de vous rafraîchir, avant votre déjeuner. Puis cet après-midi profitez de la vieille ville de Lijiang. Vous déambulerez dans les ruelles pittoresques, et vous aventurerez vers le très joli parc de l'Étang du Dragon Noir avec les montagnes en toile de fond qui se reflètent dans les eaux claires ; à ne pas manquer ! Nous ne pouvons que vous conseiller aussi la visite du musée Dongba, qui permettra de vous immerger dans la culture Naxi Dongba, avec 2500 pièces

et reliques recensées, directement issues de cette minorité ethnique. Un peu de repos pour profiter de votre hôtel et de la vue depuis sa terrasse au coucher du soleil, avant le dîner. Soirée libre. Vous pourrez décider de rejoindre par vous-mêmes la ville nouvelle, au pied de la colline (un chemin d'accès facile vous permet d'y accéder en une dizaine de minutes). La ville nouvelle est effervescente et en soirée les jeunes aiment s'y retrouver pour dîner et sortir entre amis ou en famille. Nuit à Lijiang, à Manty House.

18 mai : Lijiang – Yuhu – Baisha – Shangri La ~ 3h30 de route. Altitude : 3200 mètres.
Petit-déjeuner, et découverte de la vallée de Lijiang avec les villages de Baisha et de Yuhu, de minorités Naxi, d'où vous aurez une superbe vue sur les sommets enneigés du massif du Dragon de Jade. Yuhu est le village qu'avait choisi l'explorateur Joseph Rock pour s'installer ; vous pourrez y visiter sa maison. Balade à travers le village de Baisha, où vous pourrez admirer les 55 magnifiques fresques murales du palais de Dabaoji. Visite également de l'exceptionnelle école de broderie sur soie de la famille Mu. Déjeuner à Baisha. Puis prenez la route vers la région tibétaine de Shangri La, offrant des vues époustouflantes sur les montagnes au fur et à mesure que vous gagnerez en altitude. A votre arrivée, installation au superbe hôtel tibétain Arro Khampa Boutique Hotel 4*, situé au cœur de la vieille ville. En début de soirée prenez le temps de flâner dans les ruelles, jusqu'au petit temple Da Gui Shang faisant face à un moulin à prières tibétain géant dominant la ville : Superbe au moment du coucher du soleil ! Dîner de spécialités tibétaines et nuit à Shangri La.

19 mai : Shangri La
Savourez votre petit-déjeuner, puis journée de visites de Shangri La et de sa région, à commencer par l'impressionnant monastère tibétain de Songzanlin. Balade au marché local avec ses étals de produits locaux comme le fromage de yak et ses nombreuses espèces de champignons fraîchement cueillis, puis promenade à travers la vieille ville, notamment jusqu'au temple Bai Ji Si offrant de belles vues sur les

environs de Shangri La et les montagnes Shika. Déjeuner. Dans l'après-midi, découverte de la campagne tibétaine. Vous pourriez aussi pourquoi pas vous aventurer vers le joli temple de Ringha, au cœur d'une belle vallée verte. Ce temple est considéré comme l'un des 5 monastères tibétains les plus importants du Yunnan. Les lieux sont paisibles, et peu fréquentés, un moment de méditation idéal. Vous aurez l'occasion de rendre visite à une famille tibétaine, de découvrir leur habitat, de goûter au thé au beurre de yak, à la « Tsampa » et bien-sûr n'oublions pas le fromage au beurre de yak, toutes des spécialités locales et base de la nourriture quotidienne. Retour à Shangri La. En soirée, flânez et assistez ou même participez aux danses spontanées des locaux sur la place de la vieille ville. A ne pas manquer ! Dîner, et nuit au Arro Khampa Boutique Hotel.

20 mai : Shangri La – Gorges du Saut du Tigre – Shaxi ~ 4h de route. Altitude : 2050 mètres.
Petit-déjeuner, avant de prendre la route vers la vallée de Shaxi. En chemin, arrêt aux incontournables Gorges du Saut du Tigre, parmi les plus profondes du monde au fond desquelles coule le majestueux fleuve Yangtsé, particulièrement puissant et rugissant à cet endroit précis, étranglé entre la montagne Haba (sommet à 5400m) et la montagne du Dragon de Jade (sommet à 5600m). Déjeuner, et continuation vers Shaxi. Installation au cœur de la vieille ville à l'hôtel de charme Landscape 4*. Découverte du village. Arpentez les ruelles pittoresques du vieux Shaxi, ancien grand centre d'échanges commerciaux sur la route des caravanes du thé et des chevaux. Dîner, et nuit à Shaxi.

21 mai : Shaxi – Shibaoshan – Zhoucheng – Xizhou ~ 3h de route. Altitude : 2050 mètres.
Après le petit-déjeuner, matinée consacrée à une belle balade à travers le majestueux site de Shibaoshan, bel ensemble de sculptures bouddhistes gravées dans la roche et de temples très zen. Vous redescendrez la montagne à pied, cela vous prendra 1h30 avec de somptueuses vues dégagées au milieu des pins et sous un air pur vivifiant. Déjeuner, et il sera alors temps de prendre la route pour la région de Dali, bordée par le lac Erhai. En chemin, arrêt au grand village de minorité Bai de Zhoucheng, notamment connu pour ses artisans fabriquant le tissu batik. Continuation vers le village Bai de Xizhou. Installation au superbe et confortable hôtel de charme Linden Commons 4*, construit dans une belle demeure traditionnelle Bai. Dîner dans la bourgade. Laissez-vous tenter par quelques restaurants simples installés sur la place principale du village, idéal pour observer la vie locale qui se tient ici en soirée. Les familles se retrouvent sur la place, les enfants jouent, les personnes âgées boivent un thé et discutent. Les ruelles ne sont pas éclairées après la nuit tombée, pensez à emmener la lampe torche qui est dans votre chambre, ou à utiliser celle de votre téléphone ! Nuit à Xizhou.

22 mai : Xizhou - Dali – Xizhou ~ 2 heures de route.
Petit-déjeuner, et visite du marché de Xizhou à pied depuis votre hôtel. Vous vous rendrez ensuite à la vieille ville de Dali, dynamique, jeune et joviale, pour vous y promener et notamment y découvrir une étonnante église catholique. Déjeuner sur place pourquoi pas dans l'un des nombreux restaurants proposant le barbecue, véritable spécialité locale ! Découverte du temple des trois pagodes au pied des monts Cangshan, puis retour vers Xizhou pour une fin d'après-midi libre. Baladez-vous dans le village et ses environs, à pied ou à vélo, entre bourgades et rizières. Des vélos sont disponibles à votre hôtel. Dîner, et nuit au Linden Commons.

23 mai : Dali - Kunming – Terres Rouges de Lexiaguo ~ Transfert 1h + 2h de TGV + 4h de route.
Petit-déjeuner et transfert à la gare de Dali pour votre train rapide vers Kunming (2 heures de trajet). Arrivée à Kunming, accueil par votre chauffeur et route vers Dongchuan, puis la région des «terres rouges» de Lexiaguo, près de la frontière avec la province du Sichuan. Déjeuner en cours de trajet. Découverte des paysages de cultures en terrasses de la région, notamment près des villages Huashitou et Lexiaguo. Installation à votre hôtel. Dîner et nuit au New Red Soil Hotel 4*.

24 mai : Terres Rouges de Lexiaguo - Shilin (Forêt de Pierre) ~ 4h30 de route
Petit-déjeuner et vous poursuivrez votre découverte des environs pour le plaisir des yeux et des photographes ! Toute l'année, les collines offrent un spectacle unique de couleurs, même s'il faut compter bien entendu sur la chance d'avoir une belle luminosité. Autre beau point de vue près du village de Damakan. Déjeuner, puis route vers la ville de Shilin, située dans les environs de Kunming. Le site est célèbre pour sa Forêt de Pierre, de curieuses formations karstiques qui s'étendent sur une superficie de 500km². Installation à votre hôtel, le Yinruilin International Hotel 5*. Dîner et nuit à Shilin.

25 mai : Shilin (Forêt de Pierre) - Yuanyang ~ 6h de route. Altitude : 1800m
Petit-déjeuner et court transfert vers le site de la Forêt de Pierre. Nous vous y proposons une marche tranquille d'environ 2h entre pics rocheux et parfois sur d'étroits chemins, en prenant le soin de vous éloigner des groupes de touristes chinois qui restent la plupart du temps près de l'entrée du parc. Poursuite de la route vers la région de Yuanyang. Déjeuner durant le trajet. Si le temps le permet (sinon ce sera demain !), premières balades et points de vue sur les spectaculaires rizières, notamment à Bada pour le coucher du soleil. Installation au superbe hôtel Twelve Manor : vous pourrez jouir depuis vos chambres d'une vue grandiose sur les rizières. Des terrasses sur le toit de l'hôtel ont été aménagées avec des transats pour des moments de contemplation et de sérénité. Dîner à votre hôtel, et nuit à Yuanyang.

26 mai : Yuanyang
Profitez de votre petit-déjeuner avec vue sur les rizières souvent baignées par la brume matinale, pour une atmosphère mystique reposante. Puis vous irez au marché local. Aujourd'hui se tient celui de Niujiaozhai (jour du chien dans le calendrier lunaire chinois). Vous pourrez y rencontrer les minorités Yi et Hani portant encore leur costume traditionnel. Continuation jusqu'à un petit village de la minorité Yi, pour un déjeuner festif avec les villageois. Puis cet après-midi, 2 à 3 heures de marche à travers de beaux paysages de rizières en terrasses. Vous traverserez des petites bourgades pittoresques. Dîner. Nuit au Twelve Manor.

27 mai : Yuanyang - Jianshui ~ 4h de route. Altitude : 1500m
Ce matin, découverte du marché de Shengcun (jour du cochon dans le calendrier lunaire chinois). Ce sera encore l'occasion de rencontres avec les paysans venant des alentours. Ne soyez pas surpris si les locaux attablés entre amis vous invitent spontanément à partager un verre d'alcool de riz ! Puis vous prendrez la route vers Jianshui, une des vieilles villes les plus remarquables du Sud du Yunnan. Déjeuner en cours de route. Découverte du temple de Confucius, qui est le deuxième plus grand en Chine après celui de Qufu,

la ville natale du maître. L'ensemble est constitué d'un grand parc avec étang, de plusieurs cours intérieures, de superbes portiques, temples et pavillons. Installation à la superbe résidence Hanlinyuan 4* charme. Dîner en ville, et nuit à Jianshui.

28 mai : Jianshui – Tuanshan – Kunming ~ 4h de route. Altitude : 1800m
Petit-déjeuner, et balade à travers la vieille ville de Jianshui jusqu'à l'arche Chaoyang, qui abrite notamment un petit marché aux oiseaux. Visite d'une fabrique locale de tofu. Il sera alors temps de prendre la route vers le village de Tuanshan situé à 15km. Arrêt au pont du double dragon. Balade à travers Tuanshan, resté hors du temps, et dont la plupart des bâtiments date de la dynastie des Qing. Déjeuner au sein d'une famille locale habitant une jolie résidence. Route jusqu'à Kunming, et installation à votre hôtel, le Moon & Chalice 4*. Dîner d'adieu, avant d'assister en soirée au très beau spectacle de danses et chants des minorités du Yunnan intitulé « Dynamic Yunnan » (20h00-21h30). Nuit à Kunming.

29 mai : Kunming / Départ ~ 50mn de transfert.
Petit-déjeuner et derniers moments libres à Kunming (ou de visite si le temps le permet). Vous pourrez explorer les alentours de votre hôtel, ancien quartier du marché aux fleurs et aux oiseaux. Transfert vers l'aéroport pour votre vol de retour. Fin des services de votre guide francophone. Transit en Chine, et continuation pour votre vol long-courrier à destination de la France. Dîner et nuit à bord.

Note : Votre chambre devra être libérée à 12h (midi). Vos bagages pourront être gardés à l'hôtel.

Notre suggestion : possibilité de précéder votre séjour au Yunnan par la découverte de Pékin, la muraille de Chine et Xi'an du 9 au 16 mai 2021, sinon de le prolonger pour la découverte des provinces du Hunan (Fenghuang, Furong, Zhangjiajie), du Guangxi (Ping'an, Guilin, Yangshuo) et de Shanghai du 31 Mai au 10 Juin 2021. Nous consulter pour plus d'informations.

Dimanche 30 mai : Chine – Paris (ou province)
Petit-déjeuner, et arrivée en France dans la matinée.

Fin de nos services. Nos équipes vous souhaitent un agréable retour chez vous !

Notre sélection d'hôtels pour votre circuit au Yunnan :

Kunming : Grand Park Hotel 5*

Hôtel bien situé au centre de la ville dans le quartier du lac d'émeraude. Il ne s'agit pas à proprement parler d'un hôtel de charme mais d'un très bon confort, idéal pour commencer votre séjour au Yunnan de la meilleure façon possible, avec des visites possibles facilement à pied depuis l'hôtel.

Lijiang : Manty House (hôtel de charme)

Nouvel hôtel au charme fou, installé depuis fin 2017 sur la colline du Lion dominant la vieille ville de Lijiang. Prestations très soignées, jolies vues, loin de l'agitation des ruelles de Lijiang que vous dominerez.

Shangri La : Arro Khampa Boutique Hotel 4* (charme)

Superbe adresse de charme tibétain, située en plein coeur de la vieille ville de Shangri La, au calme. Bons services et personnel sympathique, belle décoration d'art local.

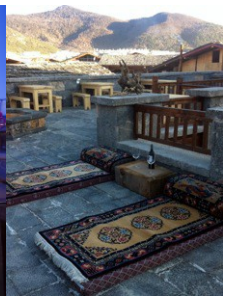

Shaxi : Landscape 4* (hôtel de charme)

Agréable hôtel situé au cœur de la vieille ville de Shaxi. Très belle demeure traditionnelle en bois rénovée.

Xizhou : Linden Commons 4* (charme)

Classé régulièrement meilleur hôtel de Chine sur Trip Advisor et autres sites, le Linden Center a innové en créant l'hôtel Linden Commons, lui aussi superbement niché dans une demeure traditionnelle Bai en plein cœur de Xizhou, agréable village des bords du lac Erhai. Excellent service du personnel de l'hôtel, joli bar et petite bibliothèque pour se détendre. Les chambres, principalement conçues de bois aux mobiliers et décors traditionnels font de Linden Commons une adresse cosy, dégageant un réel charme d'antan.

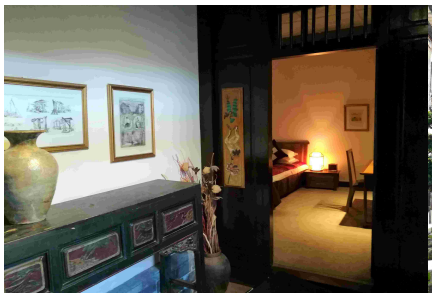
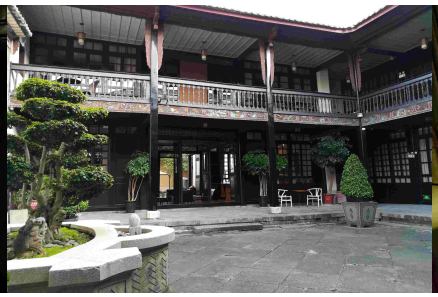
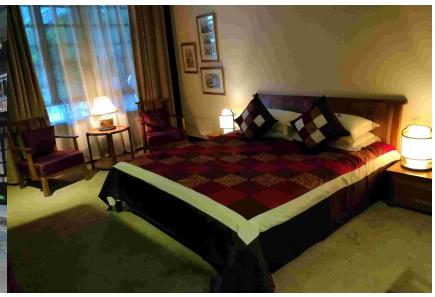

Lexiaguo : New Red Soil Hotel 4*

Dernière arrivée en date sur la région reculée des Terres Rouges, cette nouvelle résidence au cœur de la campagne de Lexiaguo fait un peu office de palais ! Le design est soigné, contemporain.

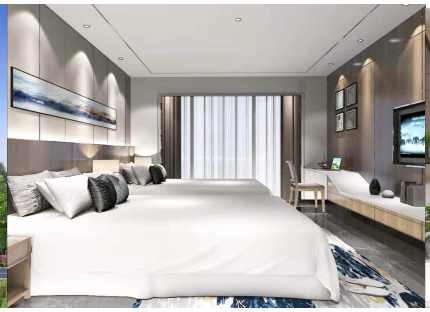
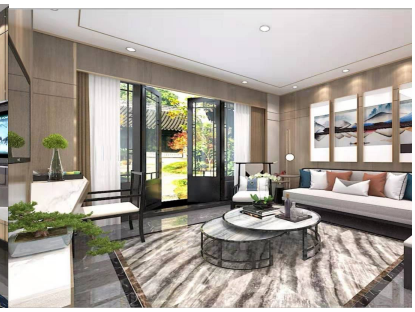

Shilin : Yinruilin International 5*

Hôtel confortable proche du site de la forêt de pierre. Chambres modernes, le meilleur choix actuel à Shilin.

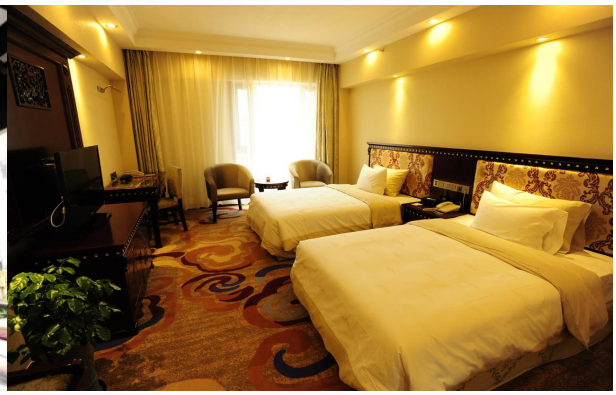

Yuanyang : Twelve Manor 4* (charme)

Nouvel hébergement grand confort, situé au village de Shengcun, vos chambres donnent sur les rizières en terrasses. Décoration soignée, parking juste à côté, la nouvelle adresse n°1 dans la région de Yuanyang, 3 catégories au dessus des hôtels type Yunti utilisés habituellement par les groupes.

Jianshui : résidence Hanlinyuan (4* charme)

La première superbe résidence de caractère de votre séjour au Yunnan, constituée de belles chambres autour de jolies cours intérieures, au cœur du vieux Jianshui. Enormément de charme.

Kunming : Moon and Chalice Boutique Hotel

Très bien située au centre de Kunming, logée dans un bâtiment angulaire très particulier, il s'agit de la nouvelle adresse de charme abordable au cœur de la ville.

CARTE DE VOS ETAPES AU YUNNAN

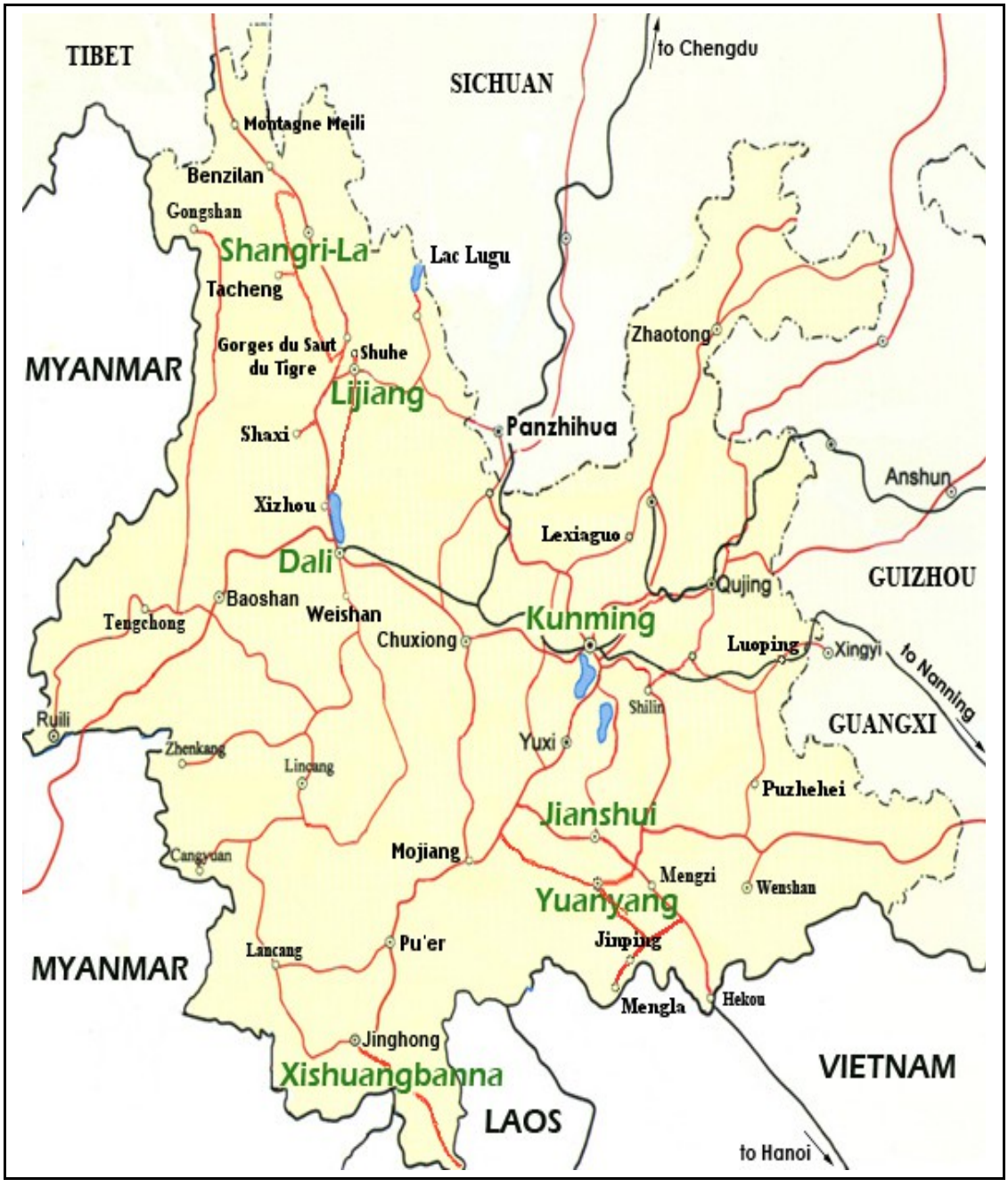

Notre double implantation en Chine et en France vous assure la maîtrise de votre voyage de A à Z, sans intermédiaire et donc au meilleur coût possible ! Nous vous offrons la forte connaissance terrain et la réactivité de notre agence locale, ainsi que les garanties et facilité de paiement offerte par notre agence française, vous permettant de voyager en toute tranquillité !

Notre présence sur le terrain en Chine

- Agence locale réceptive implantée à Kunming, en Chine, depuis 2007
- 1 interlocuteur unique pendant toute les phases de création de voyage, jusqu'à votre retour de Chine
- Réservation en direct de l'ensemble de nos services à travers la Chine
- Relations de confiance et de respect avec nos différents partenaires sur l'ensemble de la Chine
- Recherche d'amélioration continue et de création d'itinéraire toujours plus surprenants et authentiques
- Disponibilité et réactivité sur place, numéro joignable 24h/24h
- Guides locaux francophones expérimentés et sélectionnés pour leurs compétences
- 11 conseillers experts, voyageant régulièrement à la recherche de destinations encore authentiques
- Connaissance « terrain » nous permettant de vous proposer des circuits adaptés, exclusifs et originaux

Notre agence en Chine
China Roads 219 Chuncheng Road Kunming Yunnan CHINE
Téléphone : (0086) 159-49379-177
Site web : www.China-Roads.fr & www.Yunnan-Roads.fr & www.Tibet-Roads.fr

Les garanties et avantages de notre agence en France

- Paiement de votre voyage en France par simple virement ou carte bancaire (Visa, Mastercard et AMEX) via notre site sécurisé, vous évitant des frais de transfert bancaire coûteux vers la Chine ou les suppléments habituellement demandés de 4 à 5% du prix du voyage pour un paiement carte bancaire en Chine
- Immatriculation de notre agence auprès d'Atout France vous garantissant de notre professionnalisme
- Assurance responsabilité civile professionnelle HISCOX
- Agrément IATA vous faisant bénéficier de la gestion de vos vols internationaux à tarif négocié
- Garantie financière souscrite auprès de l'APST vous garantissant un remboursement intégral des sommes déjà versées en cas de défaillances de notre part, sinon la prise en charge de votre voyage dans les mêmes conditions qu'établies auprès de notre agence

Nos agences en France (Dinan, Paris, Nice)

VOYAGEOS, 19 rue Chateaubriand 22100 Dinan FRANCE
Téléphones : 09-83-07-44-60 ou 06-40-27-64-22 / en semaine de 9-13h puis 14-19h

VOYAGEOS, 50 rue de la Justine, 75020 Paris FRANCE (sur rendez-vous uniquement)
Téléphones : 06-63-78-72-03 / en semaine de 9-17h

VOYAGEOS, 26 Bld Maréchal Joffre, 06310 Beaulieu-sur-Mer FRANCE (sur rendez-vous uniquement)
Téléphones : 07-87-67-02-27 / en semaine de 9-17h

Engagement associatif

. 3€ par voyageur reversés à 3 œuvres caritatives *:*

- Couleurs de Chine : parrainage pour la scolarisation de jeunes filles dans le Nord du Guangxi
- Lab Dra Khampa : aide au développement et scolarisation d'enfants à Dzongsar (Ouest du Sichuan)
- Enfants du Mékong : scolarisation d'enfants dans le Haut Yunnan
+ la plantation d'un arbre par voyageur avec la fondation Yves Rocher "Plantons pour la planète"

Des circuits « faits maison » - Des commentaires de voyageurs authentiques

Nos circuits, et plus généralement tous les contenus que nous créons et publions, sont le fruit d'une longue recherche et d'une expérience de plus de 10 ans. Mais ils sont régulièrement - pour ne pas dire constamment – copiés, notamment par une agence de voyage concurrente basée en Chine. Ne vous en étonnez pas, mais sachez juste reconnaître la copie peu inspirée de l'original !

Nous ne publions pas de faux commentaires voyageurs comme cela est malheureusement devenu courant sur Internet. Tous les commentaires qui se trouvent sur les forums et nos sites sont garantis authentiques ! Plusieurs témoignages d'anciens de nos voyageurs ici : **Commentaires voyages Chine**

TARIFS - Sur la base de 12 voyageurs maximum, hébergés en chambre double / twin :

Circuit Paysages et Minorités du Yunnan (16 jours) : 1580€ par personne
Vols Paris Kunming A/R : nous contacter (550 à 750€/pers. en fonction des dates et des compagnies)

Offre spéciale pour achat circuit + vols : démarches et frais de visa chinois en ligne offert pour 2 voyageurs minimum s'inscrivant en même temps. Pour les personnes voyageant seules, réduction de 80€

- Acompte à la réservation de 50% des frais de voyage, par virement ou carte bancaire en France
- Solde 3 semaines avant le départ, à nouveau par virement ou carte bancaire en France

Ce tarif comprend :

- Les hôtels de charme mentionnés avec petit-déjeuner tous les jours sur place
- Guide culturel francophone de grande qualité pendant tout le circuit
- Tous les transports en minibus privatif
- Les trains rapides Kunming-Lijiang et Dali-Kunming, en seconde classe
- Les tickets d'entrées pour toutes les visites et activités mentionnées
- Le spectacle Dynamic Yunnan que nous vous conseillons fortement
- Pension complète dans de bons restaurants locaux, avec boissons
- Les démarches et frais d'obtention de votre visa chinois en ligne (pour 2 voyageurs minimum)
- Paiement par carte bancaire en France, pour profiter de vos assurances de voyages offertes
- Garanties de notre agence de voyage française (assurance pro, garantie des fonds déposés)
- Conseils de nos experts Yunnan en France, assistance de notre propre agence à Kunming

Ce tarif ne comprend pas :

- Les vols Paris Kunming aller/retour (voir nos conditions ci-dessus - nous contacter)
- Les pourboires aux guides et chauffeurs (40€ par personne pour l'ensemble du séjour)
- Supplément chambre individuelle si vous voyagez seul (365€, notre prix coûtant)
- Les dépenses personnelles

Programme sujet à légère modification en raison des changements d'horaires ou annulation des compagnies aériennes, de la disponibilité des guides et hôtels ou des intempéries météorologiques.

☺ ☺ ☺

En Chine : Yunnan Roads, 219 Chuncheng Road, Kunming, Yunnan, Chine
En France : Voyageos, 19 rue Chateaubriand 22100 Dinan